

PROPRIETÀ O AVENTI TITOLO

SOCIETÀ SERENA RE SRL.
VIA DANTE, 45 20851
LISSONE (MB)
P.I. 07001540967

LEGALE RAPPRESENTANTE
ESPOSITO FRANCESCO
C.F. SPSFNC68H27B162H

COMUNE DI ARESE

IL PROPRIETARIO

S. Naimor
.....

IL PROGETTISTA

fr. Bettinardi
.....
CONSERVATORI ORDINE DEGLI ARCHITETTI PIANI FILIANZI DELLA PROVINCIA DI MILANO
BETTINARDI GIUSEPPE
architetto
5116

DATA

GIUGNO 2017

ALLEGATO

G

PERMESSO DI COSTRUIRE CONVENZIONATO ART. 20 NTA PGT
VIA SENATO N. 8 - ARESE (MI) - FOGLIO 6 MAPP.1489-1490-1491

**DOCUMENTAZIONE EDILIZIA SOCIALE
SCHEDE ALLOGGI**

PROGETTISTA:

ARCHISTAFF

architetti associati

arch. bettinardi giuseppe
arch. naimor maurizio
arch. nozza paolo

ARCH. BETTINARDI GIUSEPPE
VIA PAPA GIOVANNI XXIII N. 3
20020 ARESE - MILANO
EMAIL STUDIO@ARCHISTAFF.IT
PEC BETTINARDI.5116@DAMILANO.IT
TEL. 02-99760244 FAX. 0299760257

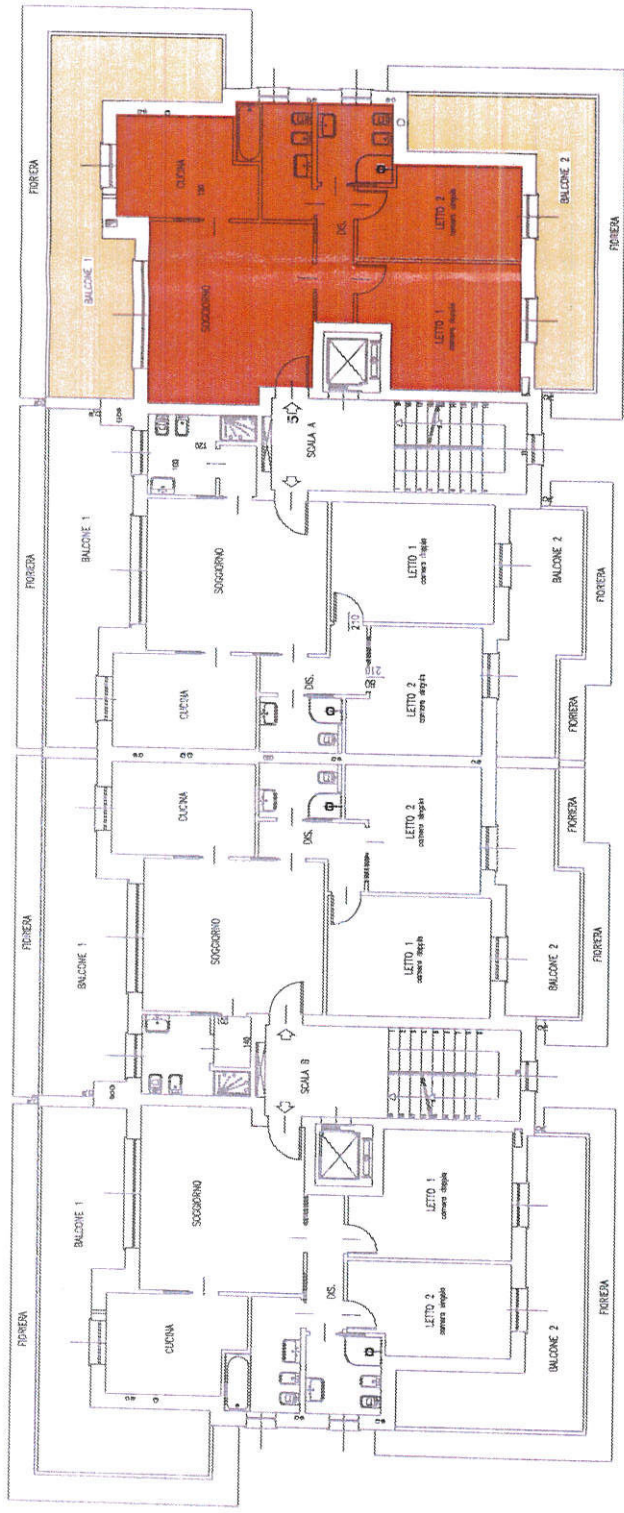

PIANO PRIMO - SCALA 1: 200

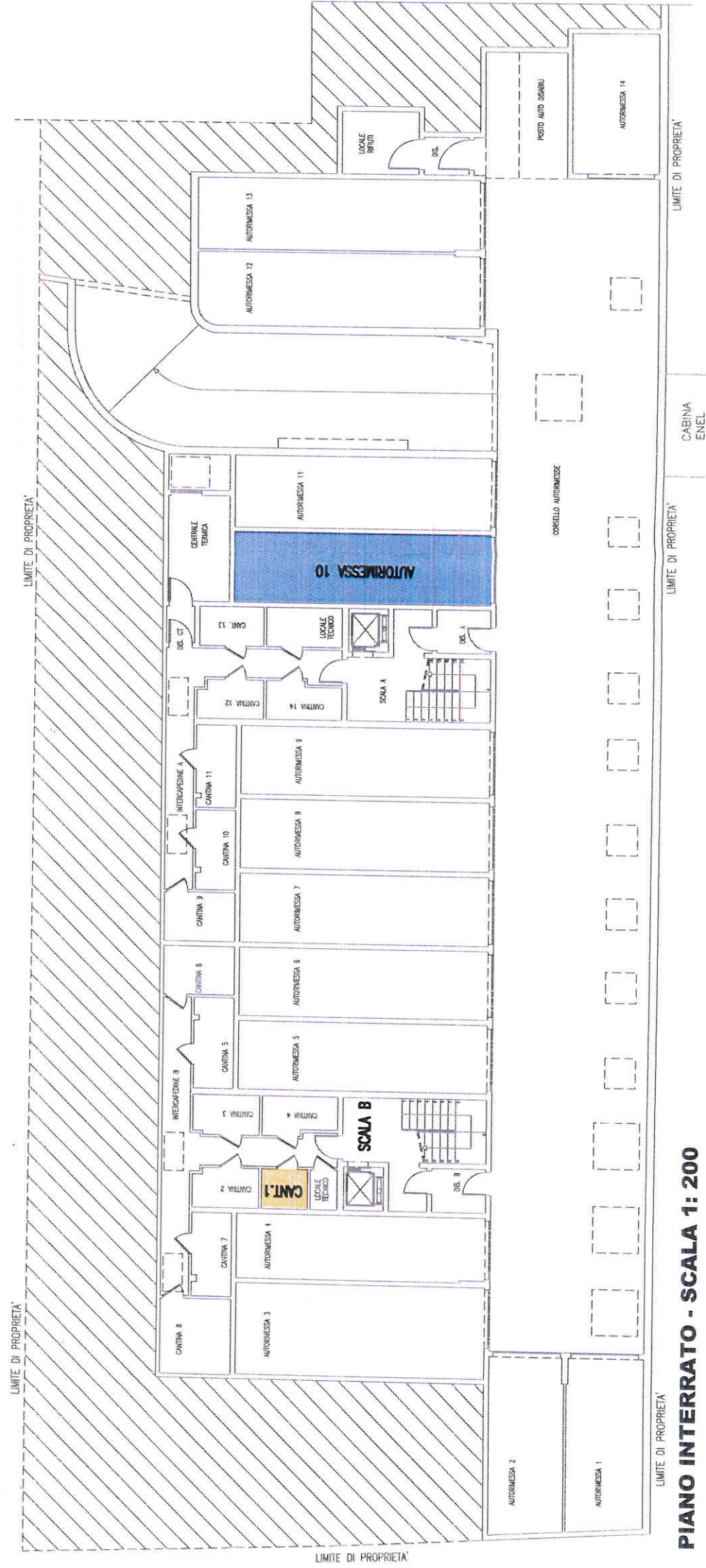

PIANO INTERRATO - SCALA 1: 200



PIANO INTERRATO - SCALA 1: 200

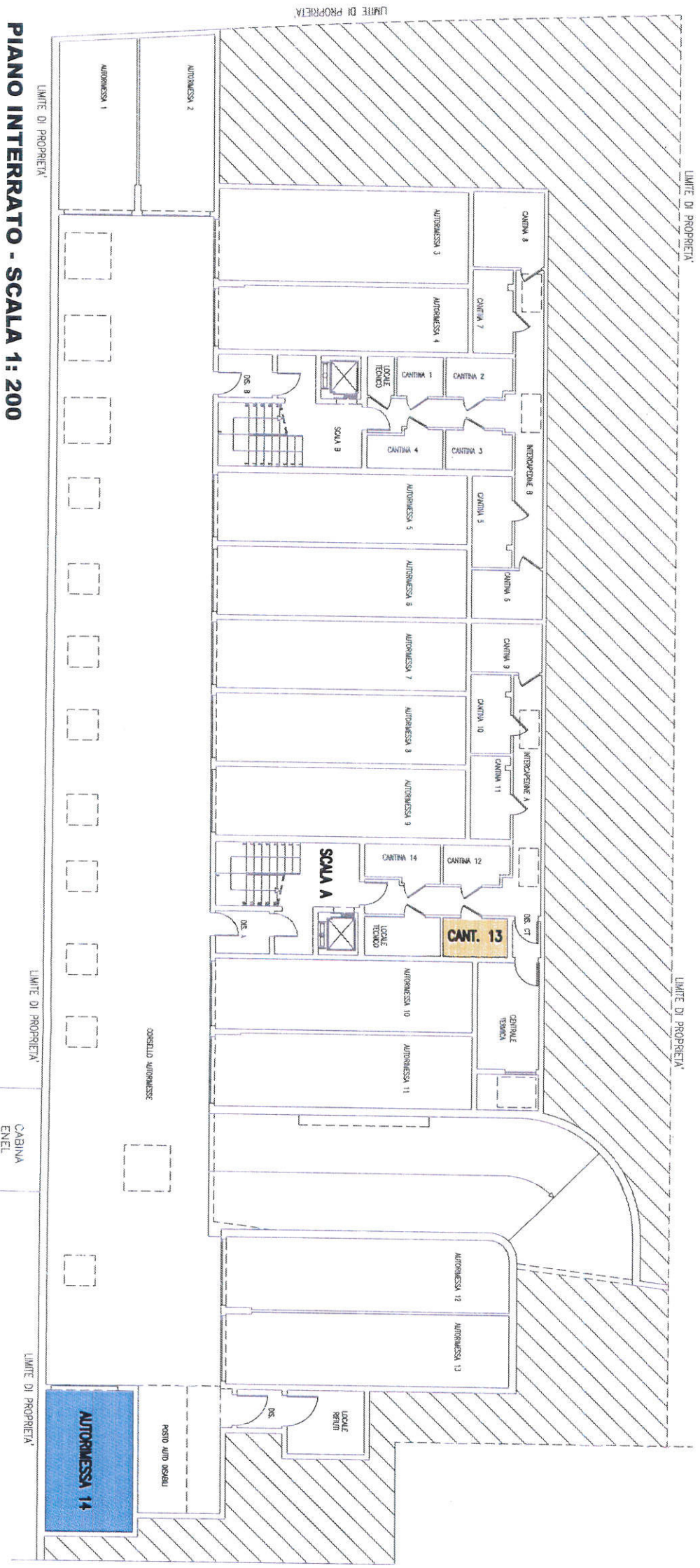

PIANO TERRA - SCALA 1: 200

